POMOST POD MIESZDŁO 1:10

widok z góry 1:10

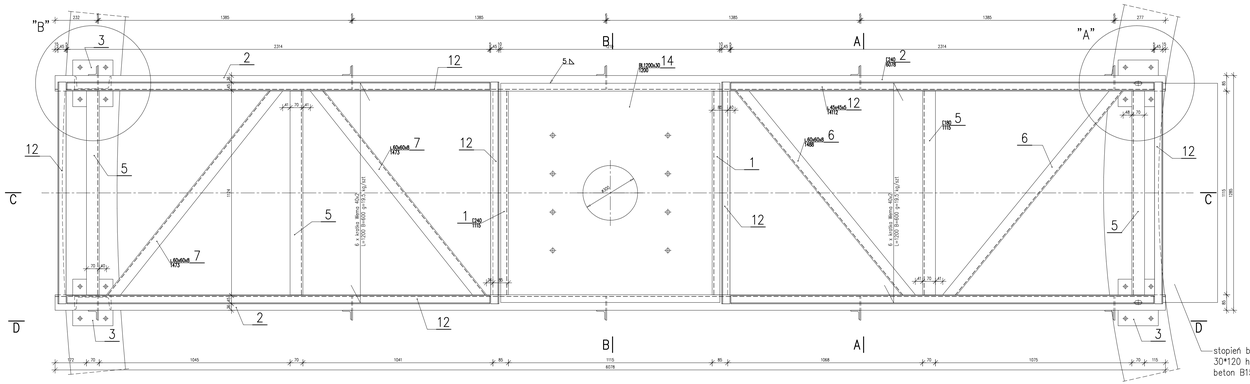

widok z boku D–D 1:10

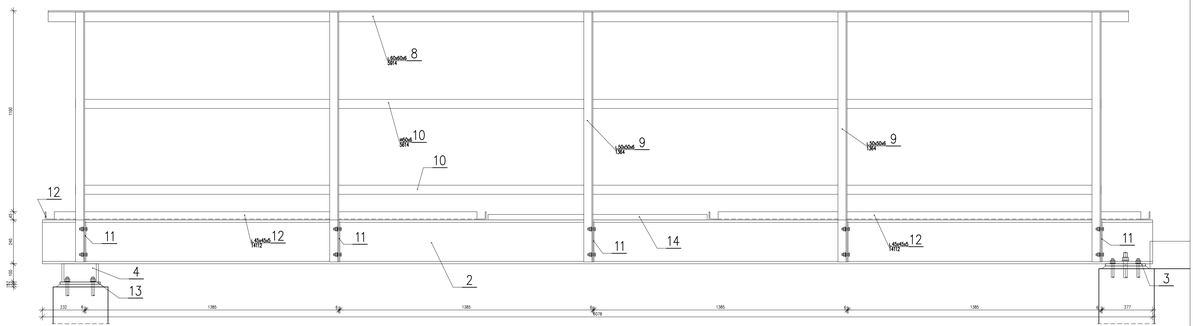

przekrój C–C 1:10

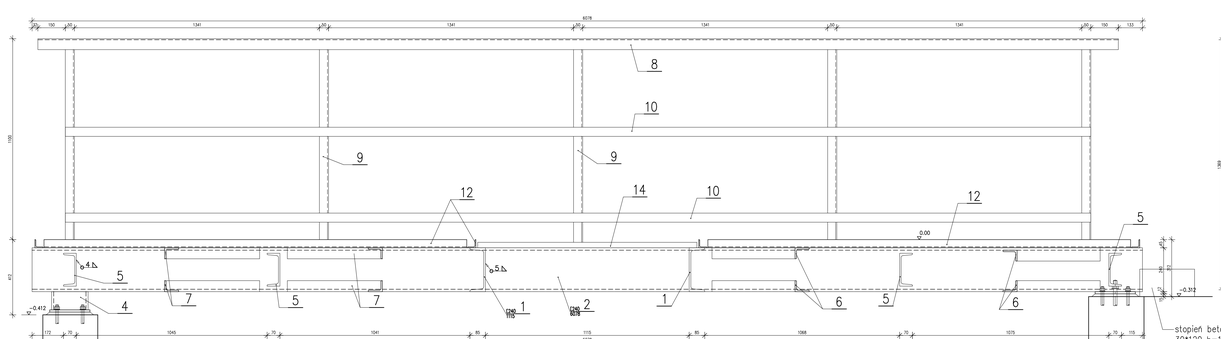

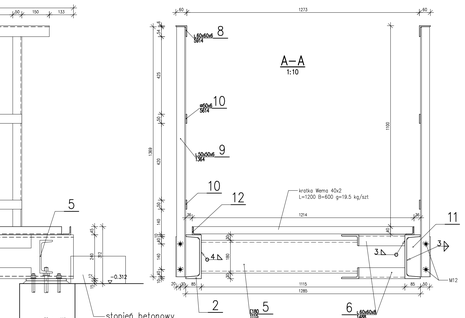

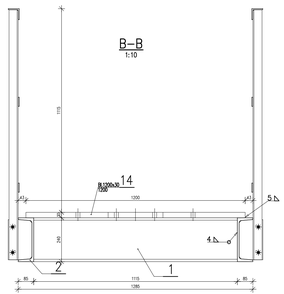

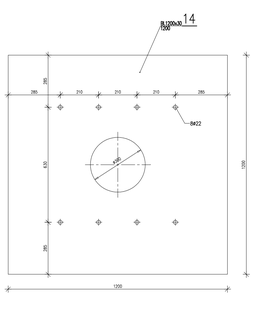

kratka Wema 40x2
L=1200 B=600 g=19.5 kg/szt
szt. 8

STAL St3SX
ELEKTRODY ER 146

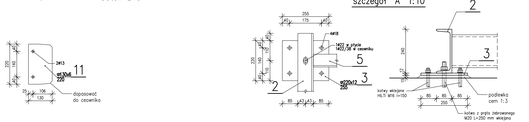

zabezpieczenie antykorozyjne:
– ocynk + 2 farba poliwinylowa

WYKAZ STALI

Nr pozycji	Liczba [szt]	Przedmiot	Długość [mm]	Masa [kg] 1 szt.	Masa [kg] całkowita	Powierzchnia malowania [m²]	Gatunek materiału	Uwagi
1	2	3	4	5	6	7	8	9
Element:		POMOST						BEZNOWY
1	2	C240	1115	37.0	74.0	1.7	St3S	
2	2	C240	6078	201.8	403.6	9.4	St3S	
3	2	●220x12	255	5.3	10.6	0.2	St3S	
4	2	C200	100	2.5	5.1	0.1	St3S	
5	4	C180	1115	24.5	98.1	2.7	St3S	
6	4	L80x80x8	1488	10.5	42.2	1.4	St3S	
7	4	L80x80x8	1473	10.4	41.8	1.4	St3S	
8	8	L80x40x6	5914	32.1	256.4	11.0	St3S	
9	10	L30x30x6	1364	6.1	61.0	2.6	St3S	
10	4	●60x6	5614	13.2	52.9	2.5	St3S	
11	10	●130x6	220	1.3	13.5	0.6	St3S	
12	1	L45x45x5	14112	47.7	47.7	2.5	St3S	
13	1	●220x12	255	5.3	5.3	0.1	St3S	
14	1	BL1200x30	1200	339.1	339.1	3.0	St3SX	
Suma dla:		POMOST 1 szt.			1451.2 kg	39.3 m²		
Wykonać:		2 szt.			2902.4 kg	78.6 m²		

Uwaga:

1. Rozstaw podparcia pomostu dopasować do pomiarów z natury.

PROEKO BIURO PROJEKTOWO-BADAWCZE W BIAŁYMSTOKU
ul. Lipowa 2/3, 15-468 Białystok
Tel/Fax: Remont mostowy WYROBOWISKA
Pomost pod mieszadło

Temat: Oczyszczalnia ścieków w Krynkach
Skala: 1:100
Stadium: proj. wykonawczy
Nr upr. projekt.: Podpis
Data: 29.11.2011
Autorzy: mgr inż. Stanisław Trusko
Nr 102/79
Arkusz: 1/k